

ELEWACJA POŁUDNIOWA

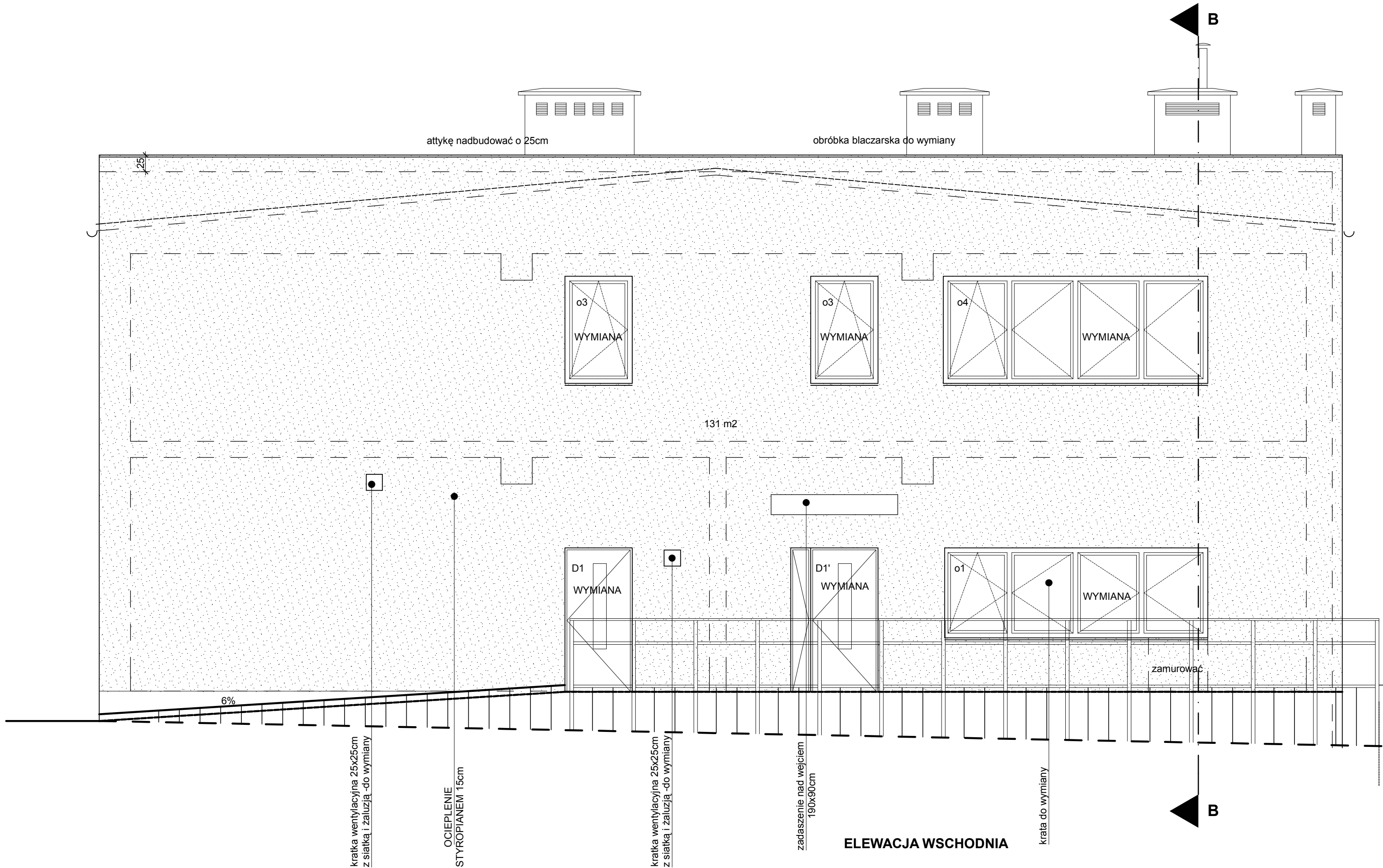

ELEWACJA WSCHODNIA

UWAGI:  
Projekt chroniony prawem autorskim, kopiowanie rysunków i rozwiązań projektowych zastrzeżone.  
Wszystkie elementy obiektu wykonać zgodnie z przepisami prawa, normami oraz zgodnie ze sztuką budowlaną.  
Wszystkie zastosowane materiały powinny posiadać stosowne atesty, aprobaty i certyfikaty do stosowania w budownictwie.  
W przypadku pojawienia się rozbieżności projektowych bezzwłocznie powiadomić nadzór autorski.  
PRZY OKNACH WYMIENIĆ PARAPETY  
NAD DRZWIAMI DO ŚWIETLICY ZAMONTOWAĆ PREFABRYKOWANY DASZEK Z POLIWĘGLANU 160x90cm.

INWESTOR:  
**Gmina Ksawerów**  
**ul. Kościuszki 3h**  
**95-054 Ksawerów**  
PRACOWNIA  
**B**  
PROJEKTOWA:  
**B - KWADRAT ANTONI BARYŁA**  
93-521 ŁÓDŹ ul. STRYCHARSKA 5/48  
tel/fax: 042 684 04 34 , e-mail: b-kwadrat@o2.pl

PROJEKTANCI :	NR UPRAWNIEŃ, SPECJALNOŚĆ :	PODPIS:
ARCHITEKTURA :	21/R-266/Ł OIA/04	
mgr inż. arch. Antoni Baryła	specjalność architektoniczna	
zakres architektoniczny rysunku	NR UPR.: SPEC.:	PODPIS:
KONSTRUKCJA :	20/00/WŁ	
mgr inż. Paweł Gawłowski	specjalność konstrukcyjno-bud.	
zakres konstrukcyjny rysunku		

PROJEKT:  
REMONT, DOCIEPLENIE I ADAPTACJA CZĘŚCI BUDYNKU OSP NA POTRZEBY ŚWIETLICY WIEJSKIEJ  
położonego na dz. o nr ew. 360/2, 360/4, 360/5 przy ul. Hubala 51 w Woli Zaradzyńskiej, obręb nr 24 -Wola Zaradzyńska, gmina Ksawerów, powiat pabianicki

FAZA PROJEKTU:  
PROJEKT BUDOWLANO-WYKONAWCZY  
BRANŻA:  
ARCHITEKTURA+KONSTRUKCJA  
TYTUŁ RYSUNKU:  
ELEWACJE POŁUDNIOWA I WSCH.

NR RYSUNKU:	OSP	PWZ-	1-	P-	AK-	006-	0
PROJEKT	ETAP	FAZA	BRANŻA	NR RYS.	REWIZJA		
SKALA :	DATA :		RYSOWAŁ :	STR.			
1:50	09-2013		Antoni Baryła	A 25			